宇都宮市制130周年記念事業

Utsunomiya City 2026 130th Anniversary

遊びに来てね♪

第20回

宇都宮市民 福祉の祭典

共に支える地域社会を目指して

令和8年11月23日(月祝)

10:00▶14:00

子どもからお年寄り、障がいのある人など、多くの市民が参加し、様々な催し物や体験などを通して交流することで、福祉への理解や連帯感を深め、誰もが住み慣れた地域や家庭で、安心して、笑顔で生活できる福祉社会をつくることを目的に開催します。

総合福祉センター・北側駐車場

- 模擬店（ボランティアグループや福祉施設）
- 福祉絵画展・福祉書道展
- 障がい者作品展示
- 各種福祉体験
- チャリティマッサージ　など

オリオンスクエア

- 第2総合案内所
- 模擬店（ボランティアグループや福祉施設）
- 行政相談　●ステージ発表
- マーチングバンド演奏
- 福祉パレード　●手話コーラス　など

総合福祉センター玄関前

- 総合案内所　●スタンプラリー
- ミヤリーちゃんと写真撮影　など

中央生涯学習センター

- 福祉バザー（10：00販売開始）
  ※エコバッグをご持参ください。
- 手作りカレンダーコーナー
- クイズで学ぼう地域共生社会
- 各種福祉体験　●紙しばい上演　など

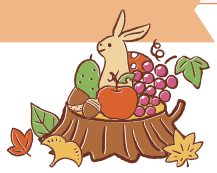

市役所14階大会議室（表彰式会場）

- 表彰式（9：30）

※記載内容は予定ですので、変更となる場合があります。

この事業は、赤い羽根共同募金の配分を受け、実施しています！

●主催　「宇都宮市民福祉の祭典実行委員会」
宇都宮ボランティア協会／宇都宮市老人クラブ連合会／宇都宮市障害者福祉会連合会／宇都宮市知的障害者育成会／宇都宮精神保健福祉会
宇都宮市母子寡婦福祉連合会／宇都宮市民生委員児童委員協議会／宇都宮市シルバー人材センター／宇都宮市／宇都宮市社会福祉協議会

●後援　宇都宮市教育委員会／宇都宮市民憲章推進協議会／宇都宮市ＰＴＡ連合会／宇都宮市子ども会連合会／宇都宮市青少年団体連絡協議会
宇都宮市青少年育成市民会議／栃木県社会福祉協議会／栃木県ボランティア連絡協議会／下野新聞社／朝日新聞宇都宮総局／読売新聞宇都宮支局
毎日新聞宇都宮支局／産経新聞宇都宮支局／栃木放送／ＮＨＫ宇都宮放送局／宇都宮ケーブルテレビ／エフエム栃木／タウン情報monmiya
栃木リビング新聞社／とちぎテレビ／宇都宮コミュニティＦＭミヤラジ

お問い合わせ
宇都宮市民福祉の祭典実行委員会事務局
（宇都宮市保健福祉部保健福祉総務課並びに宇都宮市社会福祉協議会）
電話：028（636）1285（市社協ボランティアセンター）

福祉バザーにご協力をお願いします

ご家庭にある未使用の贈答品や、日用雑貨などのご寄附をお願いします。バザーの収益の一部は、社会福祉協議会「ぎんなん基金」に寄贈され、市内の地域福祉事業に活用されます。
11月13日（金）までに、直接、祭典実行委員会事務局（市社会福祉協議会内）にご持参をお願いします。

お問い合わせ

宇都宮市民福祉の祭典実行委員会事務局
（宇都宮市保健福祉部保健福祉総務課並びに宇都宮市社会福祉協議会）
電話：028（636）1285（市社協ボランティアセンター）
または、実行委員会の各団体までお問い合わせください。

会場案内図

●会場には駐車場がありませんので、公共の交通機関等をご利用の上、ご来場ください。